

MADDİ HASARLI TRAFİK KAZASI TESPİT TUTANAĞI

DİKKATI

- a) Kaza tespit tutanağını gerçeğe uygun şekilde düzenleyiniz. Gerçeğe aykırı tutanak düzenlemek özel evrakta sahtekarlık niteliğinde olup, cezai yaptırım söz konusu olduğu gibi, bu kişiler riski yüksek sigortalı olarak değerlendirilecek ve poliçe yenilemelerinde yüksek prim uygulanacaktır.
- b) Tutanak tanzimi için kaza yerinde beklenmesi gerekli değildir. Mümkünse fotoğrafı çekildikten sonra araçların trafiği aksatmayacak şekilde uygun bir yere çekilerek, tutanağın düzenlenmesi imkân dahilindedir.
- c) Trafik Sigortaları Bilgi Merkezi'nin (TRAMER) kusur oranlarına yönelik bildiriminden sonra 2 gün içerisinde değerlendirmeye etki edebilecek ilave bilgi ve belge sunulması kaydıyla, sigorta şirketlerinin kusur oranlarını tekrar değerlendirmeleri istenebilir. Bu nedenle aşağıdaki iletişim bilgilerinin doğru ve eksiksiz olarak girilmesi önem arz etmektedir.

1- Kaza Tarihi	Saat	2- Kaza Yeri	İl:	Mahalle:
10/06/2014	13:10		İSTANBUL	GİĞEK MAHALLESİ
			İlçe:	Cadde:
			SİSİLİ	
			Semt:	Sokak:
			GAHRETTEPE	30. SOKAK

3- Görü Tanıkları		Tel No:
Adı Soyadı	Adresi	

ARAÇ A	7- Uygun Kutulara (x) İşareti Koyunuz	ARAÇ B
4- Sürücü Bilgileri	<input type="checkbox"/> Kırmızı ışık altında bulunmak	4- Sürücü Bilgileri
Adı Soyadı: HAKAN HARMAN	<input type="checkbox"/> Taşıt girmez işareti bulunan karayoluna girmek	Adı Soyadı: GÖKHAN ÖZDOĞAN
T.C. Kimlik No: 127	<input checked="" type="checkbox"/> Karşı yönden gelen trafiğin kullandığı yola girmek	T.C. Kimlik No: 135
Sürücü Belge No. Ve Sınıfı: 6006-B	<input type="checkbox"/> Geçme yasağı (sollama yasağı) olan yerde geçiş yapmak	Sürücü Belge No. Ve Sınıfı: 1349-B
Alındığı Yer (il/ilçe): IST/SİSİLİ	<input type="checkbox"/> Kavşakta geçiş önceliğine uymamak	Alındığı Yer (il/ilçe): ANKARA
Adres: GİĞEK MAH. 30. SK	<input type="checkbox"/> Yetkili memurun dur işaretinde geçmek	Adres: SELAİE MAH. 2 SK
Cep Tel: 05---	<input type="checkbox"/> Aynı istikamette ve aynı şerhite giderken öndeki araca arkadan çarpmak	Cep Tel: 05---
E-posta: hokma---	<input type="checkbox"/> Sağa dönüş kurallarına uymamak	E-mail: ozdogan---
5- Araç Bilgileri	<input type="checkbox"/> Sola dönüş kurallarına uymamak	5- Araç Bilgileri
Şasi No: 3CD...	<input type="checkbox"/> Geri manevra kurallarına uymamak	Şasi No: ADB---
Marka ve Modeli: RENAULT/2005	<input type="checkbox"/> Geçme (sollama) kurallarına uymamak	Marka ve Modeli: FORD/2008
Plaka: 33---407	<input type="checkbox"/> Geçiş önceliğine uymamak	Plaka: 06---5340
Kullanım Şekli: HUSUSİ	<input type="checkbox"/> Parketme kurallarına uymamak	Kullanım Şekli: HUSUSİ
6- Trafik Sigortası Poliçe Bilgileri	<input type="checkbox"/> Duraklama kurallarına uymamak	6- Trafik Sigortası Poliçe Bilgileri
Sigortalının Adı Soyadı: ALİ ZEVAL	<input type="checkbox"/> Kurallara uygun olarak park edilmiş araca çarpmak	Sigortalının Adı Soyadı: KAMIL ALGİL
Sigortalı Cep Tel: 05---		Sigortalı Cep Tel: 05---
Sigortalı e-posta: ali---		Sigortalı e-mail: kamil---
T.C. Kimlik / Vergi No: 768---	km/s	T.C. Kimlik / Vergi No: 385---
Sigorta Şirketinin Unvanı: AXA OYAK	m	Sigorta Şirketinin Unvanı: GUVEN SİGORTA
Acente No: 123	Hz Durumu	Acente No: TGB
Poliçe No: 377876	km/s	Poliçe No: 002760
TRAMER Belge No:	Test edilmiş ise fren izi uzunluğu	TRAMER Belge No:
Poliçenin Başlangıç-Bitiş Tarihi:	8-Araç Yeşil Kart (Green Card) Belgesine Sahipse Doldurulacak Bölüm	Poliçenin Başlangıç-Bitiş Tarihi: 10/05/2010
03/03/2014 - 03/03/2015	ARAC A	ARAC B
	Yeşil Kart No:	Yeşil Kart No:
	Ülke:	Ülke:
	Passport No:	Passport No:
		10/05/2015

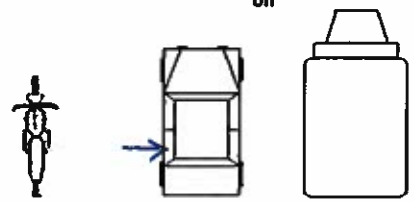
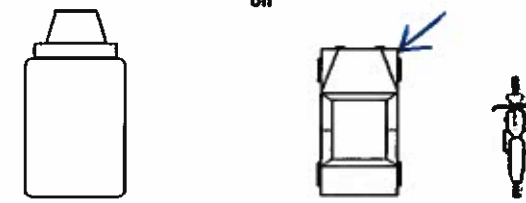
<p>9- Aracın ilk darbe aldığı yeri bir ok (→) ile gösteriniz.</p> <p style="text-align: center;">ön</p>  <p style="text-align: center;">arka</p>	<p>9- Aracın ilk darbe aldığı yeri bir ok (→) ile gösteriniz.</p> <p style="text-align: center;">ön</p>  <p style="text-align: center;">arka</p>
---	--

10- Çarpışma yerinin ve anının taslağını çiziniz.

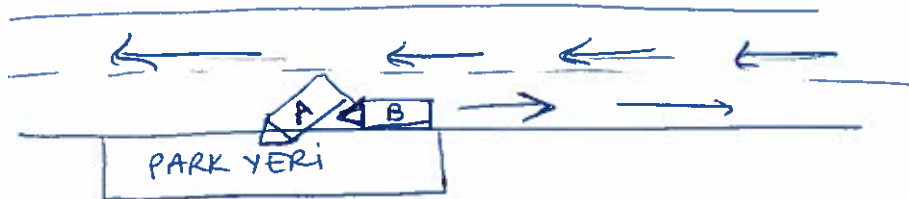

11- Sürücü görüşleri	11- Sürücü görüşleri
Kullanmakta olduğum 33-407 plakalı araçla araçla park yerine girerken, bir anlık dalgınlıkta karşı şerhite park yerine 06-5340 plakalı araçta, araba ters sırada girmek sureti ile araçta sol arkadan çarpıştı. Sol arkadan çarpıştı.	Kullanmakta olduğum 06-5340 plakalı araçla bir anlık dalgınlıkta karşı şerhite park yerine girmekte olan 33-407 plakalı araçta çarpıştı.
12- Araç A Sürücüsünün İmzası	12- Araç B Sürücüsünün İmzası
HAKAN HARMAN	GÖKHAN ÖZDOĞAN